



📍 *Oriente*

PROYECTO EN QUIRAMA

VENDEDOR
AUTORIZADO:

+ VERDE[®]
LOTES

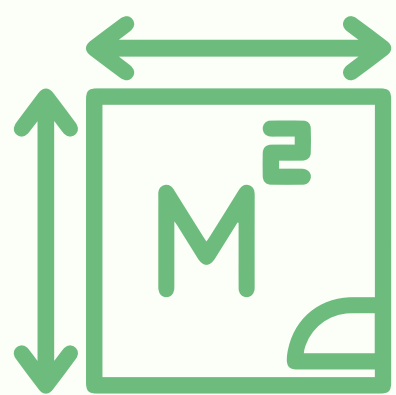

12 lotes de
1.550 M²

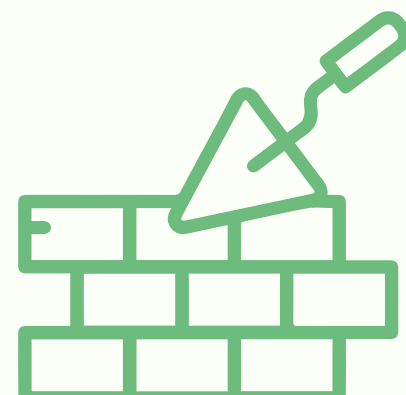

Casas coloniales
330 M²



Precio de
\$1.600.000.000
Lote 1.550 + Casa 330m²

Aeropuerto
(34min apróx.)

Rionegro
(17min apróx.)

San Antonio
(9min apróx.)

Hospital San Vic.
(28min apróx.)

PROYECTO

La Ceja
(34min apróx.)

Carmen de Viboral
(27min apróx.)

UBICACIÓN DEL PROYECTO

MAPA DEL PROYECTO

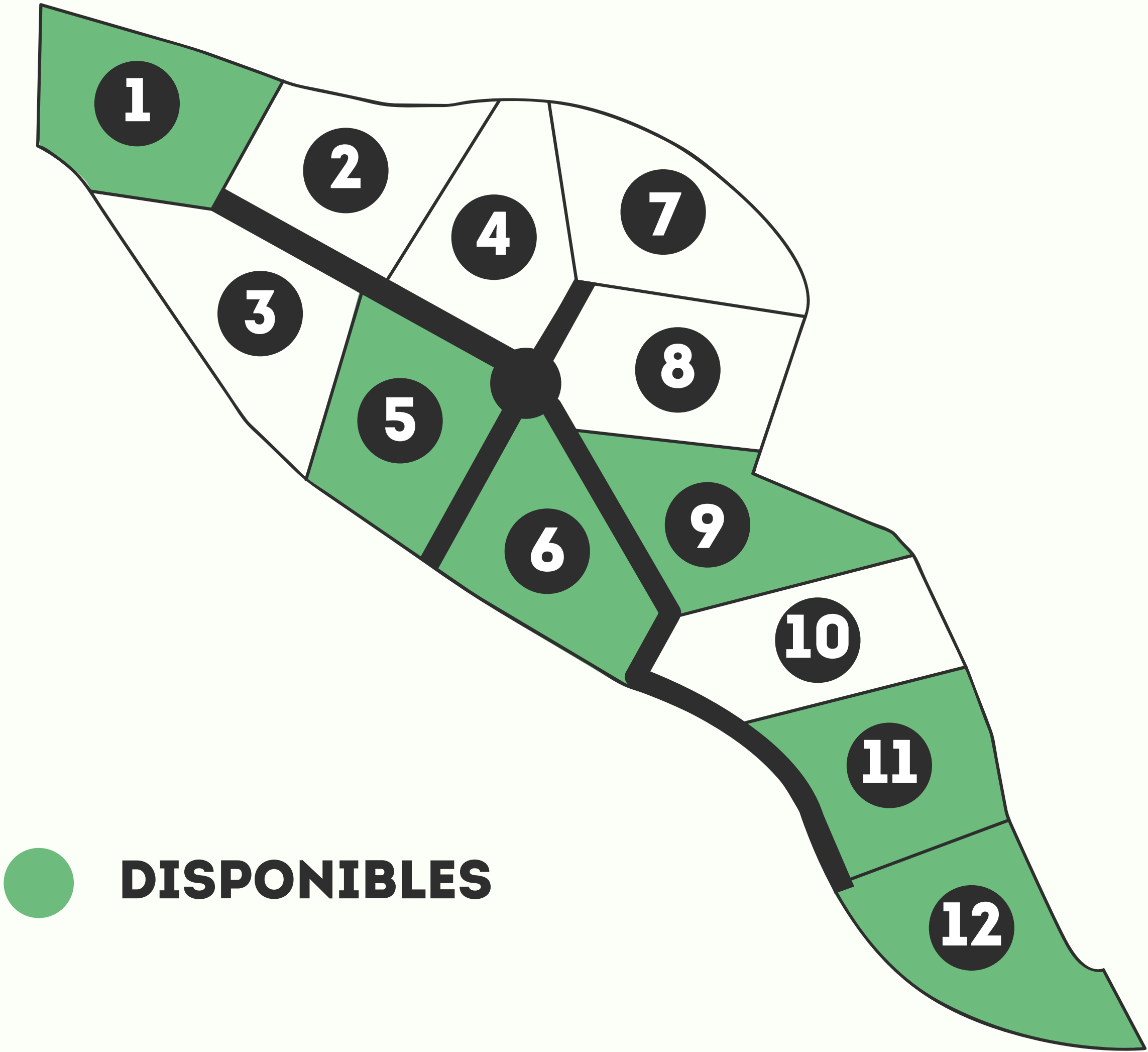

Precio de
\$1.600.000.000
Lote 1.550 + Casa 330m²

FORMA DE PAGO

10 MESES
ESCOGER EL LOTE

El primer pago se realiza del 30% de valor total del lote, y el 70% restante divididos en los próximos 10 meses



5 MESES

AVANCE DE CONSTRUCCIÓN

El primer pago se realiza del 50% de valor total del lote, y el 50% restante divididos en los próximos 5 meses



2 MESES

CASA FINALIZADA

El primer pago se realiza del 50% de valor total del lote, y el 50% restante después de los 2 meses

Nota: Puedes escoger los acabados finales de la casa (piso, enchapes, cocina, etc.)

PLANOS CASA

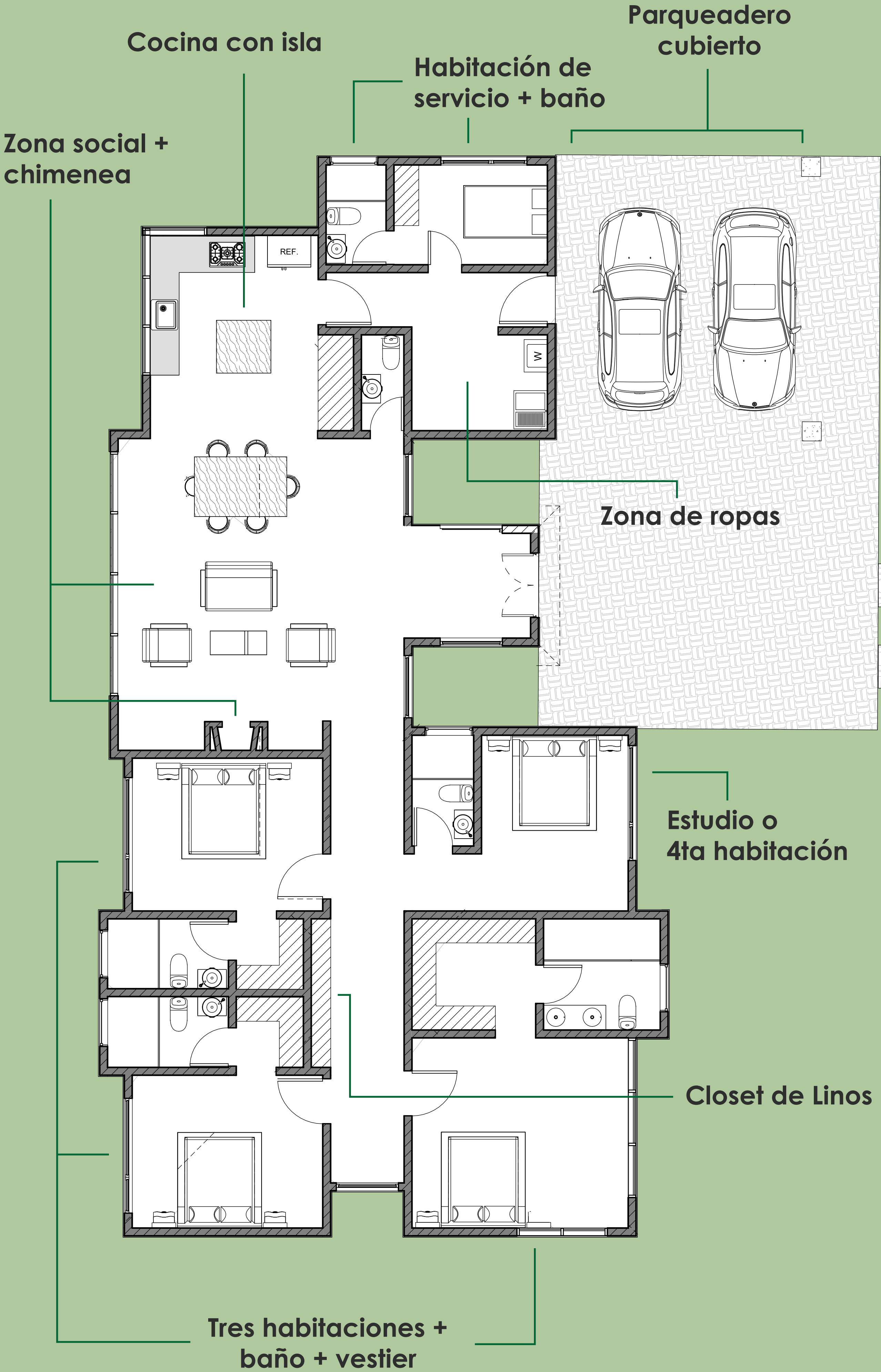



¿QUÉ SE ENTREGA?



Lote y casa, donde puedes escoger los acabados finales

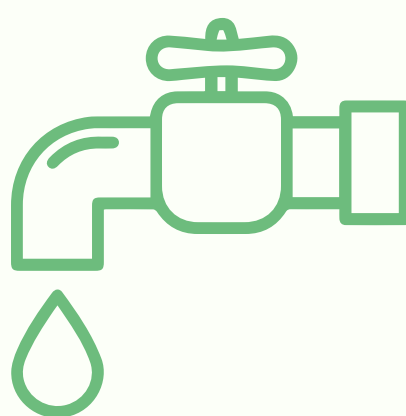

Lotes con conexiones de agua y energía



Recinto cerrado con portón de acceso electrónico con control



Vías en placahuella con iluminación en energía solar

CONTÁCTANOS



+57 350 752 27 77

+57 311 288 86 73



www.masverdelotes.com



@masverdelotes

Vende:

+ VERDE[®]
LOTES