

📍 *Noroeste, Antioquia*

**PROYECTO EN**  
**APARTADÓ**

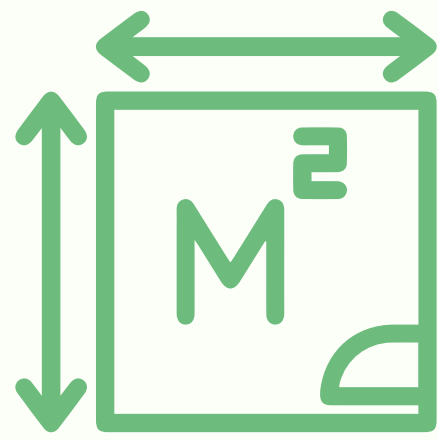



Áreas desde  
**1.800 M<sup>2</sup>**



Precios desde  
**\$153 MILLONES**

**Financiado a 60 Meses**



# **SOBRE EL PROYECTO**

- **Financiación directa hasta 60 meses**
- **También se reciben activos como parte de pago**
- **Lotes con escritura y matrícula inmobiliaria individual**
- **Si pagas de contado se hace entrega inmediata y puedes iniciar construcción**
- **Disponibilidad de servicios públicos, agua y energía**
- **Lotes con explanación, acceso individual.**
- **Vías internas en afirmado y acceso cómodo al proyecto**
- **Portería con control y con cámaras de seguridad**
- **Cercanía estratégica a Puerto Antioquia, aeropuerto y vías 4G**



# PROYECTO

## Apartadó • Mapa Proyecto

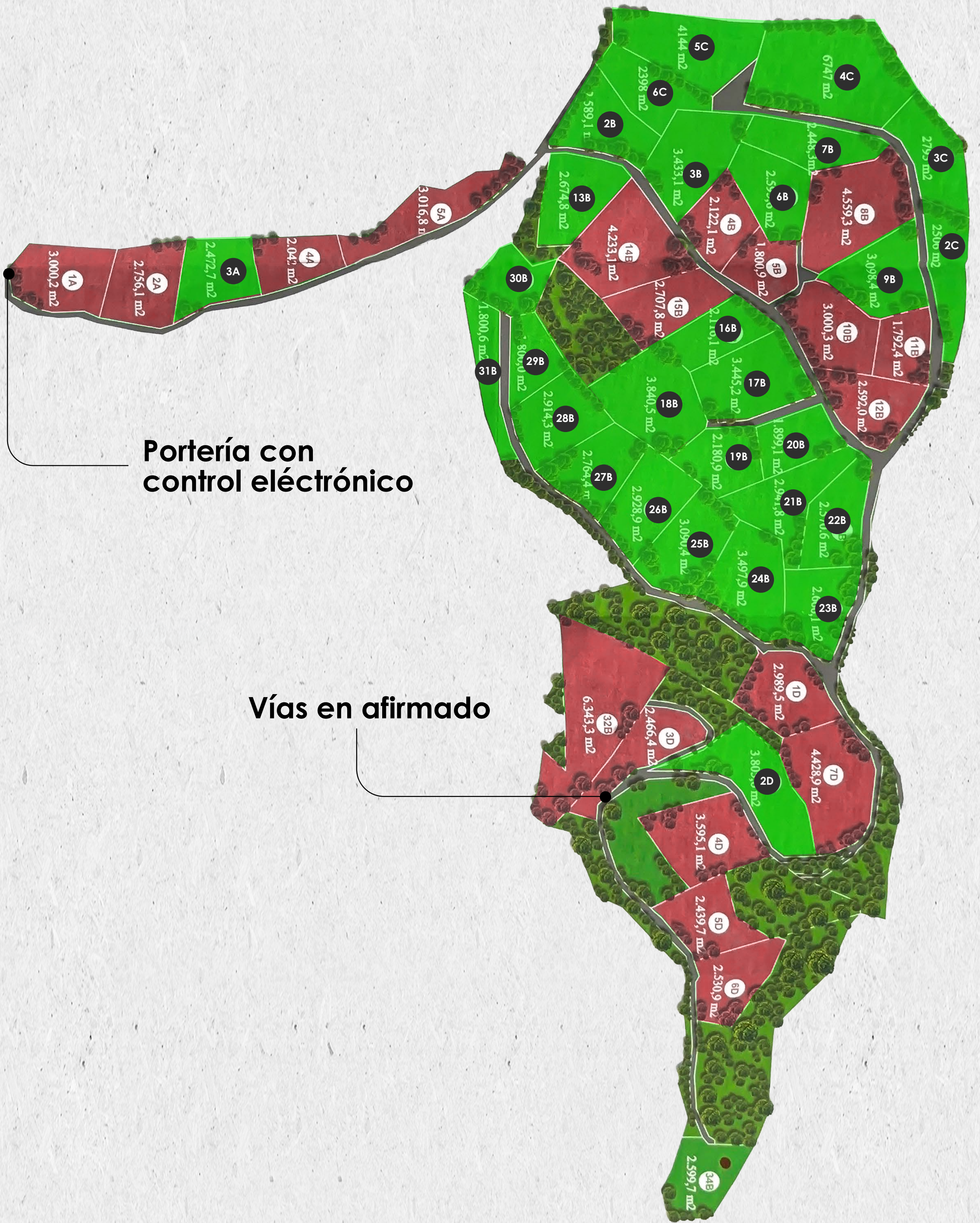

# INFORMACIÓN LOTES

LOTE	ÁREA M2	VALOR FINANCIADO	VALOR CONTADO
29B	1800	\$ 153.000.000,00	\$ 144.000.000,00
31B	1800,6	\$ 153.051.000,00	\$ 144.048.000,00
20B	1889,1	\$ 160.573.500,00	\$ 151.128.000,00
30B	1962,1	\$ 166.778.500,00	\$ 156.968.000,00
16B	2116,1	\$ 179.868.500,00	\$ 169.288.000,00
19B	2180,9	\$ 185.376.500,00	\$ 174.472.000,00
6C	2398	\$ 203.830.000,00	\$ 191.840.000,00
7B	2448,3	\$ 208.105.500,00	\$ 195.864.000,00
3A	2472,7	\$ 210.179.500,00	\$ 197.816.000,00
2C	2506	\$ 213.010.000,00	\$ 200.480.000,00
22B	2570,6	\$ 218.501.000,00	\$ 205.648.000,00
2B	2589,1	\$ 220.073.500,00	\$ 207.128.000,00
6B	2595,6	\$ 220.626.000,00	\$ 207.648.000,00
23B	2666,1	\$ 226.618.500,00	\$ 213.288.000,00
13B	2674,8	\$ 227.358.000,00	\$ 213.984.000,00
27B	2764,4	\$ 234.974.000,00	\$ 221.152.000,00
3C	2795	\$ 237.575.000,00	\$ 223.600.000,00
28B	2914,3	\$ 247.715.500,00	\$ 233.144.000,00
26B	2928,9	\$ 248.956.500,00	\$ 234.312.000,00
21B	2941,8	\$ 250.053.000,00	\$ 235.344.000,00
25B	3090,4	\$ 262.684.000,00	\$ 247.232.000,00
9B	3098,4	\$ 263.364.000,00	\$ 247.872.000,00
3B	3433,1	\$ 291.813.500,00	\$ 274.648.000,00
17B	3445,2	\$ 292.842.000,00	\$ 275.616.000,00
24B	3497,9	\$ 297.321.500,00	\$ 279.832.000,00
2D	3805,6	\$ 323.476.000,00	\$ 304.448.000,00
18B	3840,5	\$ 326.442.500,00	\$ 307.240.000,00
5C	4144	\$ 352.240.000,00	\$ 331.520.000,00
14B	4233,1	\$ 359.813.500,00	\$ 338.648.000,00
8B	4559,3	\$ 387.540.500,00	\$ 364.744.000,00
4C	6747	\$ 573.495.000,00	\$ 539.760.000,00

# FORMAS DE PAGO

## OPCIÓN 1

De contado. **5% de descuento.**

Máximo 3 meses para el pago total.

## OPCIÓN 2

El 20% del valor del lote se paga a la firma de la compraventa.

El 80% restante con pagos periódicos mensuales durante un plazo de hasta 60 meses.

**¿Tienes una propuesta de pago diferente?**

**¡Hablemos!** Estamos abiertos a encontrar la mejor opción para tu inversión.

## Muchas oportunidades DE VALORIZACIÓN



**Puerto  
Antioquia**



**Vías 4G  
Mar 1 y Mar2**



**Crecimiento  
logístico**

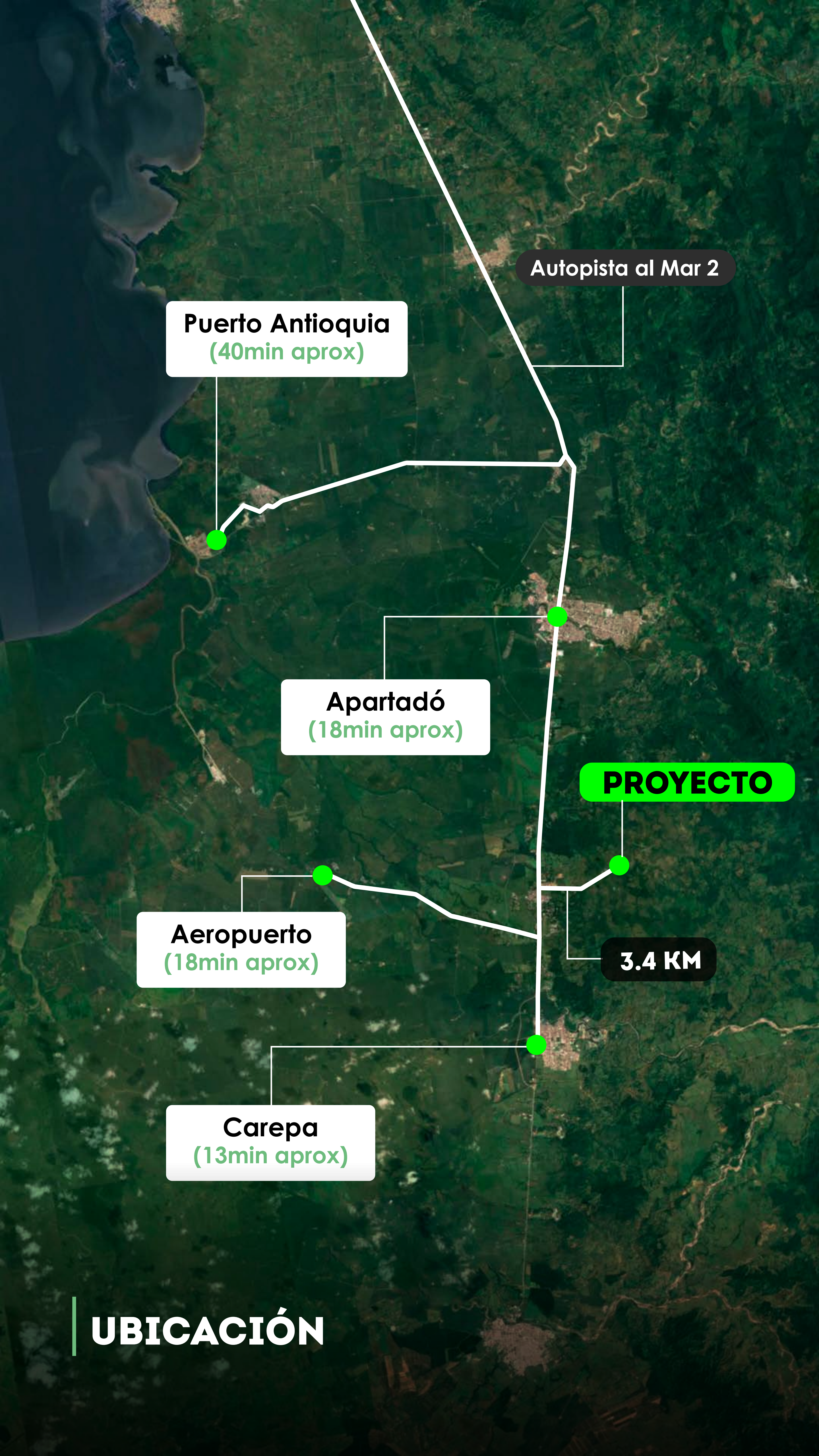

**Autopista al Mar 2**

**Puerto Antioquia**  
(40min aprox)

**Apartadó**  
(18min aprox)

**PROYECTO**

**Aeropuerto**  
(18min aprox)

**3.4 KM**

**Carepa**  
(13min aprox)

**UBICACIÓN**

# CONTÁCTANOS



**+57 350 752 27 77**



**@masverdelotes**

**[www.masverdelotes.com](http://www.masverdelotes.com)**

**Vendedor autorizado:**



**+ VERDE<sup>®</sup>  
LOTES**

**+Verde lotes NO es el desarrollador de este proyecto, somos comercializadores autorizados.**

**Las imágenes publicadas, planos, renders y demás piezas publicitarias pueden variar en su percepción y construcción final y están sujetos a modificación y cambios sin previo aviso.**